

Árskógar 34

Um er að ræða timburhús á einni hæð.
 Óskað er eftir umsögn vegna fyrirhugaðrar stækkunar á húsnæðinu.
 Stækkunin er samtals 4,3x8m eða 34,4 m².
 Húsið verður 128m² eftir stækkun.
 Nýtingarhlutfall lóðar fer úr 0,11 í 0,15.
 Um er að ræða tvö svefnherbergi og baðherbergi.
 Stækkunin verður byggð út timbureiningum og klædd með samskonar.
 klæðningu og er á húsinu.
 Stækkunin er í norð-vestur.

1 Grunnmynd

1 : 100



2 Austur

1 : 100

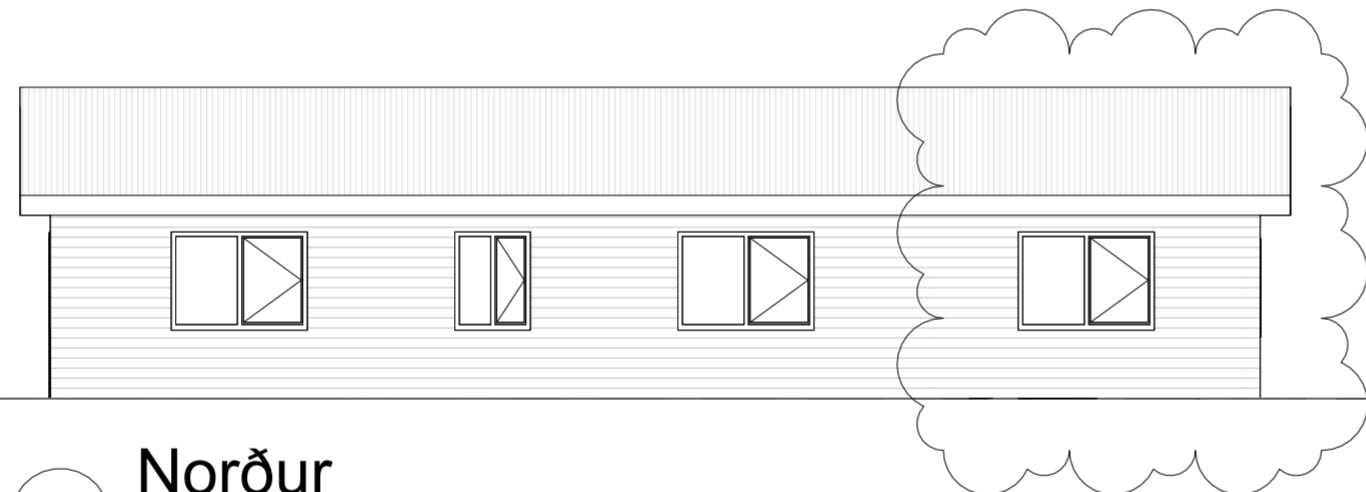

3 Norður

1 : 100

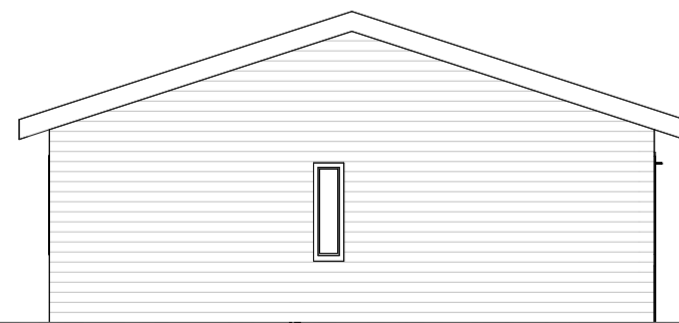

5 Vestur

1 : 100

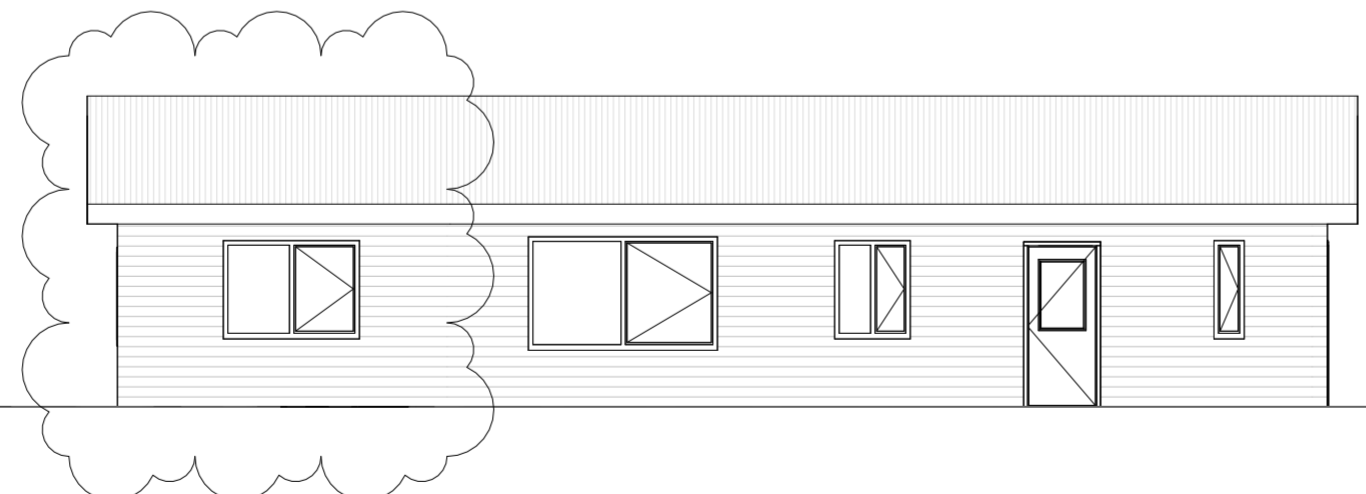

4 Suður

1 : 100

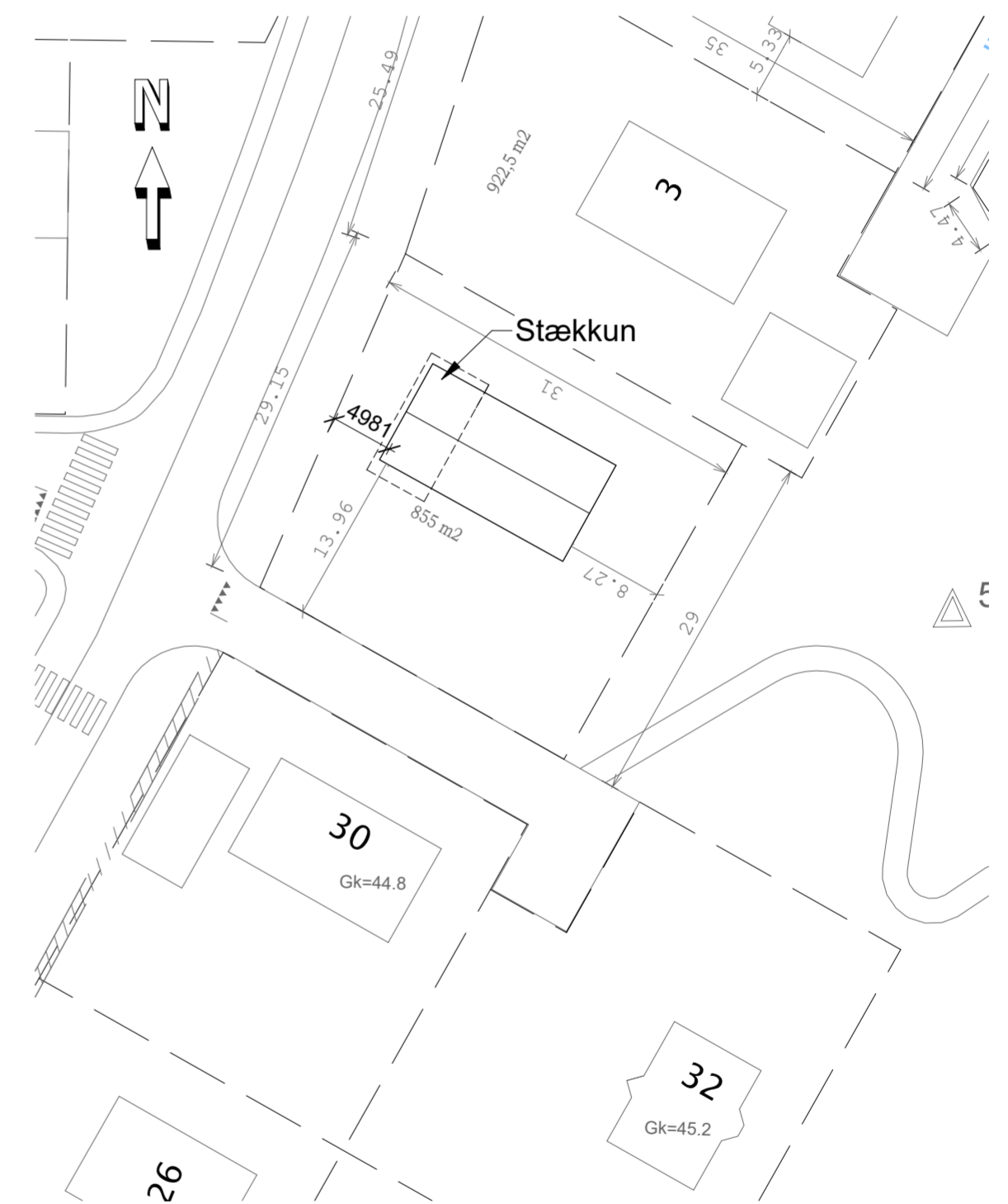

6 Afstöðumynd

1 : 500

VERKRÁÐ
 verkfræði & ráðgjöf

verkrad@verkrad.is

ÚTG DAGS	SKÝRINGAR	TEIK HANN RÝNT SAMP
A 2023-04-26	KYNNING	JHJ JHJ GÞB JHJ

SAMPYKKT: KT:000000-0000

ÁRSKÓGAR 34, EGILSSTÖÐUM
 ÍBÚÐARHÚS
 STÆKKUN
 GRUNNMYND/ÚTLIT
 AFSTÖÐUMYND

VERKNR. 01-700-077-001 TEIKNING A01.001 00