

# Snjóflóðavarnargarðar undir Bjölfshlíðum á Seyðisfirði

## Deiliskipulagsbreyting

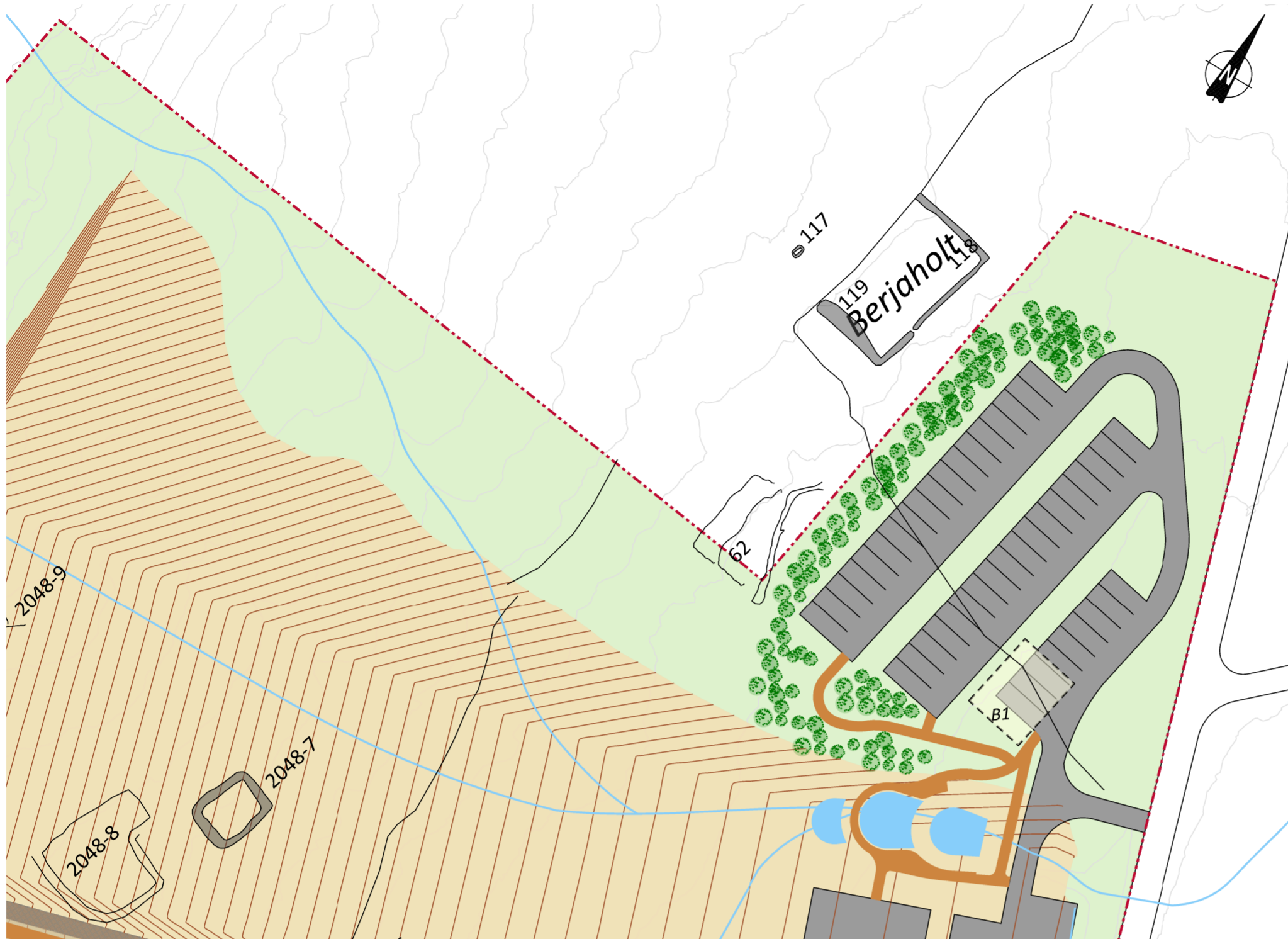

Múlaþing



Gildandi deiliskipulagsuppráttur í mkv. 1:1000



Breyting á deiliskipulagi í mkv. 1:1000



Yfirlitsmynd í mælikvarða

### SKÝRINGAR:

- DEILISKIPULAGSMÖRK
- SKIPULAGSSVÆÐI
- VARNARGARÐUR
- RASKAÐ SVÆÐI V/VARNARGARÐS
- VEGUR
- VINNUVEGUR
- MALBIKAÐUR STÍGUR
- MALARSTÍGUR
- NETGRINDUR
- 2048-xx MINJAR
- ÁNINGARSTAÐUR
- ✕ ÚTSÝNISSTAÐUR
- JAFNÁHÆTTULÍNA - A
- JAFNÁHÆTTULÍNA - B
- JAFNÁHÆTTULÍNA - C
- HÚS
- TJÖRN
- TJALDSVÆÐI
- P BÍLASTÆÐI
- VATNSRÁS UNDIR VARNARGARÐA
- GRÓÐURSVÆÐI
- B1 BYGGINGARREITUR

### SKIPULAGSGÖGN OG KORTAGRUNNUR

Skipulagsgögn fyrir svæðið eru þessi:

- Yfirlitsmynd ekki í mælikvarða
- Gildandi deiliskipulagsuppráttur í mkv. 1:1000
- Breyting á deiliskipulagi í mkv. 1:1000
- Greinargerð

Kortagrunnur:

Skipulagsuppráttur er teiknað úr kortagrunni sveitarfélagsins.

Deiliskipulagsbreyting þessi, sam auglýst hefur verið samkvæmt 1. mgr. 43. gr. skipulagslaga nr. 123/2010 var samþykkt af heimastjórn Seyðisfjarðar

f.h. Múlaþing

Deiliskipulagsbreytingin öðlast gildi með auglýsingu í B-deild Stjórnartíðinda.



Snjóflóðavarnargarðar undir Bjölfshlíðum á Seyðisfirði  
Múlaþing - Seyðisfjörður  
Deiliskipulagsbreyting

VERK:	BLAÐSTÆRD:	UNNID:	RÝNT:
102766-02	A2	JJ	KDG

MÆLIKVARÐI:	DAGS:	DAGS.BREYT:
1:1000	16-08-2023	

SAMÞYKKT: